Zadatak 1 2 boda

Free solo je ovogodišnji dobitnik nagrade Oscar za najbolji dokumentarni film. Film prati Alexa Honnolda, profesionalnog penjača u jednoj od najtežih kategorija – free solo – u kojoj se prilikom uspona na stijenu ne koriste nikakva zaštitna pomagala. Dokumentarac prati Honnoldov uspon dug 1000m uzduž najizloženijeg dijela znamenite stijene El Capitan smještene u nacionalnom parku Yosemite. U kojoj zemlji se nalazi stijena El Capitan?

Odgovor čitko upišite u za to predviđeno mjesto na listu za odgovore.

Zadatak 2 2 boda

Najpoznatiji suvremeni francuski duo elektronske glazbe osnovan je 1993. godine a do danas je zamijećen po skladbama Starboy, Digital Love, Get Lucky i drugima. Jedan od njihovih prvih hitova Around the World je minimalistički rad čiji se naslov, ujedno i jedini tekst, hipnotički ponavlja 144 puta. Duo skriva svoju pojavnost u javnosti, nastupajući u stiliziranim astronautskim i pilotskim kacigama. „Ne vjerujemo u star-sistem. Želimo se fokusirati na glazbu. Ako moramo stvoriti imidž, neka on bude artificijelan“. O kojem je sastavu riječ?



A Parov Stelar
B LCD Soundsystem
C Daft Punk
D Disclosure

Slovo uz točan odgovor označite na listu za odgovore.

Zadatak 3 2 boda

Richard Melville Hall pravo je ime američkog pjevača, skladatelja, glazbenika, DJ-a i fotografa. Njegov album Play iz 1999. godine osigurao mu je međunarodni uspjeh, a 2018. izdaje svoj zadnji album Everything Was Beautiful, and Nothing Hurt. Nadimak kojeg i danas koristi kao umjetničko ime nadjenuli su mu roditelji zbog obiteljskog srodstva s književnikom Hermanom Melvilleom. O kojem je autoru riječ?

A Moby
B Eminem
C Sting
D Stevie Wonder

Slovo uz točan odgovor označite na listu za odgovore.

Zadatak 4 2 boda

Tvrtka SpaceX osnivača Elona Muska 11. travnja 2019. prvi put je u komercijalnu misiju lansirala novu najsnažniju raketu na svijetu i otvorila novo poglavlje u ekonomiji korištenja svemirskog prostora. Tri dijela raketnog pogona naknadno su uspješno aterirala. Koji je naziv lansirane rakete:

A Enola Gay
B Falcon Heavy
C Major Tom
D Appolo 23

Slovo uz točan odgovor označite na listu za odgovore.

Zadatak 5 6 bodova

Neke filmove pamtimo i po upečatljivoj vezi između sadržaja, slike i glazbe. Povežite kultne filmove sa glazbom koja ih je obilježila.

A Fight club/ Klub boraca
B Pulp fiction/ Pakleni šund
C 2001: A Space Odyssey/ 2001. Odiseja u svemiru

1 Girl, You'll Be a Woman Soon – Urge Overkill
2 Where is my mind – Pixies
3 Also sprach Zarathustra – Richard Strauss / Blue Danube Waltz – Johan Strauss mlađi

Povežite slova koja označuju nazive filmova s brojevima koji označuju nazive skladbi i parove upišite na listu za odgovore.

Zadatak 6 3 boda

Dnevne novine još uvijek su važan izvor informiranja, a njihovi različiti profili i uredničke politike određene su i političkom orijentacijom, razinom ambicioznosti pisanja. Novine su i važan dio identiteta neke zemlje.

A The Guardian
B Bild
C Le Monde

1 Francuska
2 Njemačka
3 UK

Povežite slova koja označuju nazive novina s brojevima koji označuju nazive država i parove upišite na listu za odgovore.

Zadatak 7 3 boda

Koja je od navedenih država članica EU ?

A Švicarska
B Danska
C Norveška
D Island

Slovo uz točan odgovor označite na listu za odgovore

Zadatak 8 2 boda

Francuska kompanija Michellin drugi je svjetski proizvođač automobilskih guma. 1900. godine osnivači kompanije braća Edouard i Andre Michellin izdaju svoj prvi vodič za francuske motoriste kako bi potaknuli putovanja te povećali potrošnju i proizvodnju guma. Michellinov slavni vodič izdaje se i danas, zvjezdice kojima se označava kvaliteta su ultimativna referenca, a u selekciju su uvršteni gotovo svi predjeli svijeta. Od 2017 i u Hrvatskoj se dodjeljuju zvjezdice. Michellinova zvjezdica je oznaka za vrednovanje i rangiranje:

A restorana
B benzinskih crpki
C automobilskih servisa
D hotela

Slovo uz točan odgovor označite na listu za odgovore

Zadatak 9 5 bodova

Znameniti umjetnički muzeji su globalno utjecajne institucije koje bitno pridonose kulturnoj dinamici svojih sredina. Muzeji su i važni simboli svojih gradova.

A Whitney Museum
B Tate Modern
C Hermitage
D MAXXI
E SFMOMA

1 Rim
2 London
3 Sankt Peterburg
4 New York
5 San Francisco

Povežite slova koja označuju nazive muzeja s brojevima koji označuju nazive gradova u kojima se muzeji nalaze i parove upišite na listu za odgovore.

Zadatak 10 2 boda

Jedan od „pionira hrvatske konceptualne umjetnosti“ je od svojih početaka s kraja 1960-ih do danas poznat je po strateškom preuzimanju uloge vlastitog tumača, kustosa i kritičara. U sklopu ciklusa Suvremeni umjetnici u Stalnom postavu MUO u Zagrebu ove godine je izložen je njegov Glavoper koji uspostavlja reference na rad Marcela Duchampa Fontana iz 1917. godine. Njegovo ime je:

A Boris Bućan
B Dimitrije Bašićević Mangelos
C Ivo Šebalj
D Goran Trbuljak

Slovo uz točan odgovor označite na listu za odgovore.

Zadatak 11 2 boda

Na ovogodišnjem najvećem svjetskom događanju posvećenom scenografiji i scenskom prostoru koje se održava još od 1967. godine, Hrvatska se predstavila izložbom i instalacijom multimedijalnog umjetnika Ivana Marušića Klifa Klizanje u nepoznato / Sliding into the Unknown, kojoj je dodijeljena je nagrada Excellence in Performance Design. O kojoj je manifestaciji riječ?

A Praško kvadrijenale, Prag
B Umjetničko biennale, Venecija
C EXPO, Milano
D Berlinale, Berlin

Slovo uz točan odgovor označite na listu za odgovore

Zadatak 12 2 boda

Dana 26. travnja 1986, kombinacijom nesigurnog projekta I ljudske pogreške uzrokovana je eksplozija koja je uništila jedan od četiri reaktora u Memorijalnoj elektrani Vladimir Iljič Lenjin, takozvanoj Černobilskoj nuklearnoj elektrani. Dalekosežne posljedice te eksplozije uključuju veliki broj umrlih i oboljelih osoba izloženih radijaciji uzrokovanoj oslobađanjem radioaktivne tvari uslijed eksplozije. Mini-serija Černobil, koja dramatizira navedeni događaj, u vrlo je kratkom roku stekla svjetsku popularnost. U kojoj današnjoj državi je smješten grad Pripyat, neposredno poprište navedene katastrofe?

A Rusija
B Litva
C Ukrajina
D Bjelorusija

Slovo uz točan odgovor označite na listu za odgovore.

Zadatak 13 4 boda

Povežite slova koja označuju nazive materijala s brojevima koji označuju nazive skupina i parove upišite na listu za odgovore.

A kirmenjak
B inoks
C iveral
D tartan

1 guma
2 kamen
3 metal
4 drvo

Zadatak 14 10 bodova

Južno od parka-šume Maksimir, na jednoj od najstarijih sportskih lokacija u Zagrebu nalazi se Bazenski kompleks Svetice arhitekata Vjere Bakić i Matthiasa Kulstrunka. Koncept projekta je u dijalogu s kontekstom i ambijentom sportskog parka. Projekt uključuje različite otvorene i zatvorene sportske i javne prostore te skladno oblikovane servise.

Povežite slova koja prikazuju fotografije s brojevima koji prikazuju poziciju fotografija u tlocrtu i parove upišite na listu za odgovore.

A



C



D



B

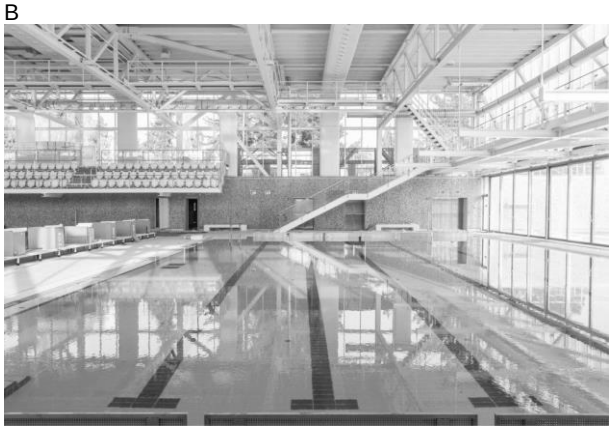

E



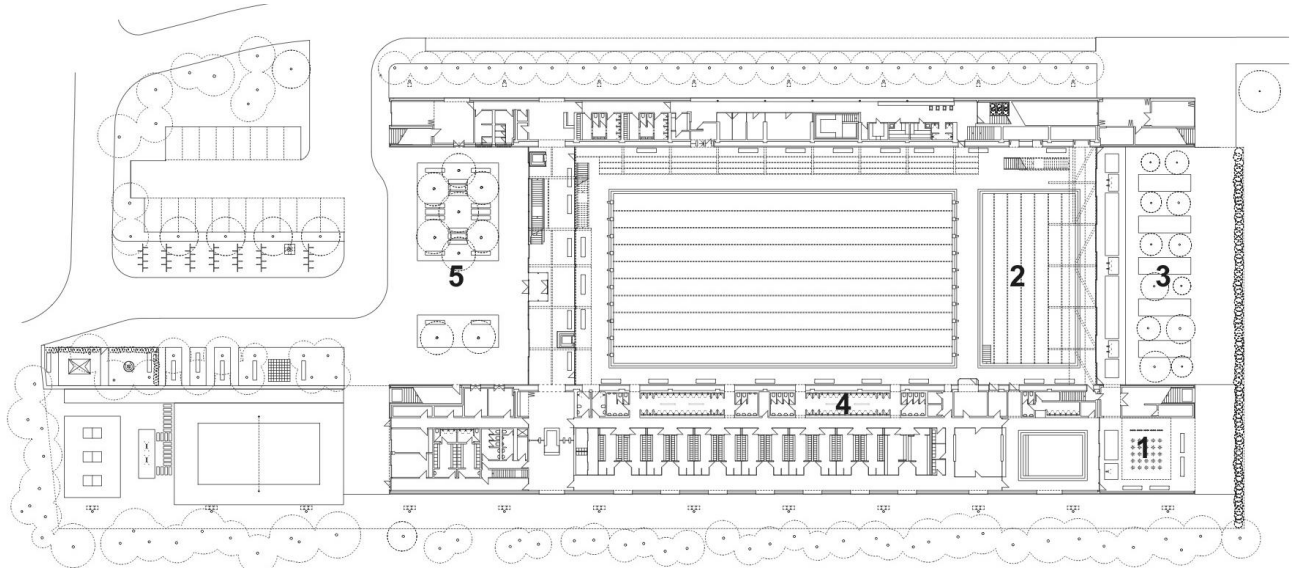

Zadatak 15 12 bodova

Vanjski volumen zgrade i njena nutrina ne moraju biti formalno ekvivalentni. Više arhitekata istražuje njihovu autonomnost te u interijere uvode senzualne zaobljene plohe.

Povežite slova koja označuju presjeke građevina s brojevima koji označuju fotografije njihovog interijera i parove upišite na listu za odgovore.

A

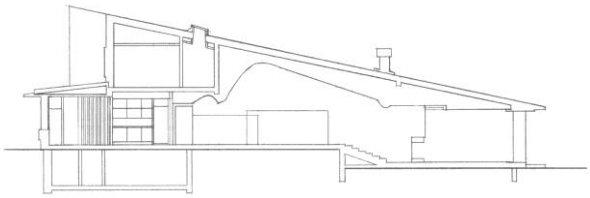

Maison Louis Carre, Alvar Aalto

B

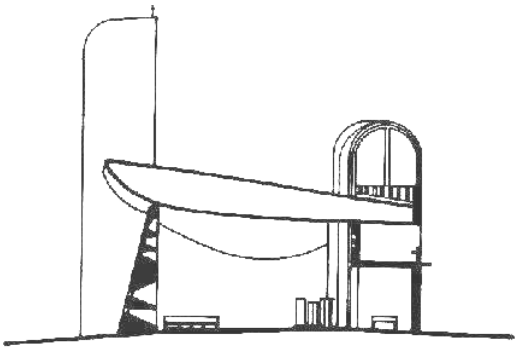

Kapela u Ronchampu, Le Corbusier

C

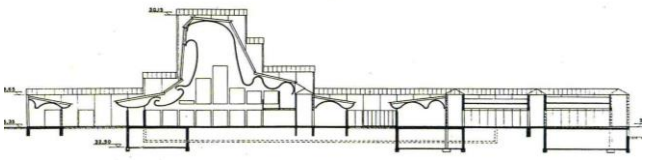

Crkva u Bagsværdu, Jørn Utzon

D

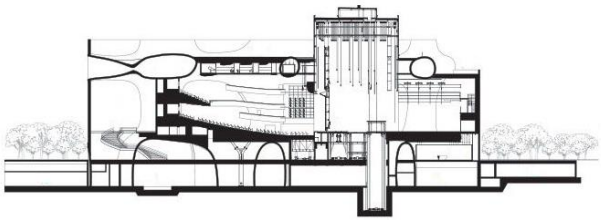

National Taichung Theater, Toyo Ito

1



2



3

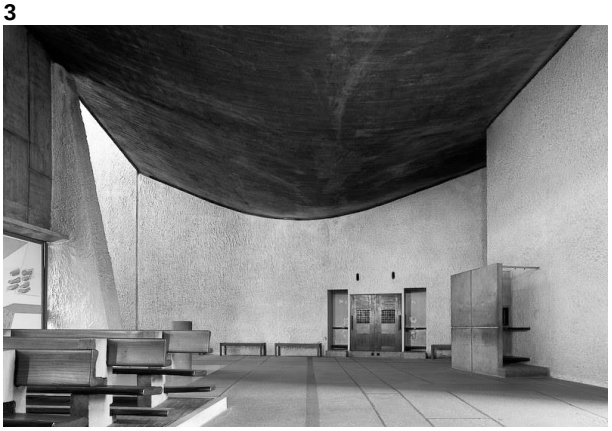

4



Zadatak 16 12 bodova

Prikazani su tlocrti različitih tipologija stambenih zgrada koje variraju po broju stambenih jedinica i katnosti. Svi tlocrti su kvadratnog formata, no tipologija je raspoznatljiva prema vertikalnim vezama, rasporedu i grupiranju prostorija te odnosu interijera prema eksterijeru. Tlocrti nisu prikazani u istom mjerilu, navedena su imena autora zgrada.

A obiteljska kuća - prizemnica
B jednokatna obiteljska kuća
C višekatni stambeni tepih s atrijima
D stambeni neboder

1 Slavko Jelinek

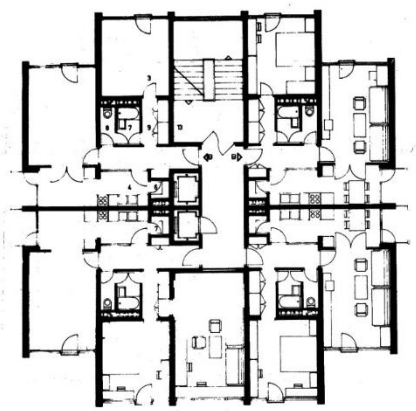

2 Le Corbusier

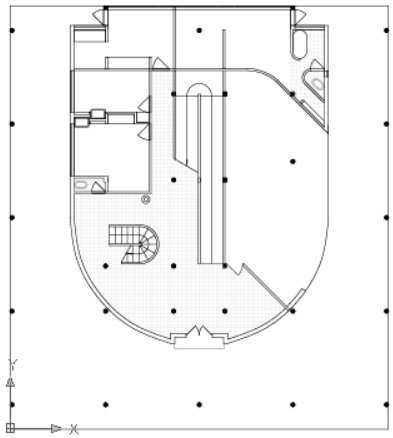

3 Shigeru Ban

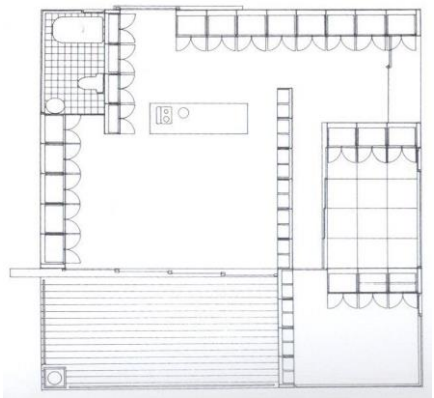

4 Rem Koolhaas

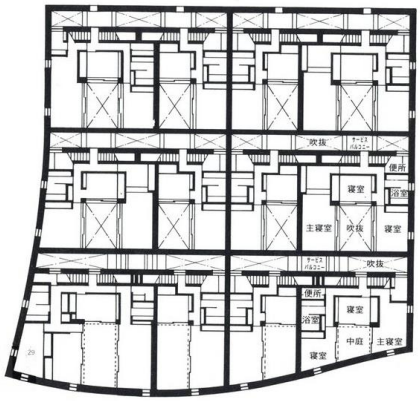

Povežite slova koja označuju tipologiju građevina s brojevima koji označuju pripadajuće tlocrte i parove upišite na listu za odgovore.

Zadatak 17 3 boda

Novine u režiji Dalibora Matanića 2018. godine su prva dramska serija na hrvatskom jeziku koja se emitira na Netflixu, najvažnijoj platformi za streaming filmskog sadržaja na svijetu. Urbani kontekst i ambijenti grada u kojem su Novine snimane igraju važnu ulogu u seriji. 2019. Matanić u narudžbi Turističke zajednice istoga grada režira i kratkometražni promotivni spot Port of Diversity. O kojem je gradu riječ?

Odgovor čitko upišite u za to predviđeno mjesto na listu za odgovore.

Zadatak 18 3 boda

Tinejdžerica Greta Thunberg zamijećena je po trotjednom štrajku ispred švedskog parlamenta, govoru održanom na konferenciji UN-a 2018. godine te studentskim prosvjedima koje je pokrenula ove godine u više od sto zemalja. Greta Thunberg je autistična, no nadvladala je svoja ograničenja te je zaslužila nominaciju za Nobelovu nagradu za mir. Za što se zalaže Greta Thunberg?

A borbu protiv klimatskih promjena
B obrazovanje djece
C prava žena
D prava migranata

Slovo uz točan odgovor označite na listu za odgovore.

Zadatak 19 8 bodova

Mape prikazuju urbanu strukturu važnih svjetskih gradova. Mape nisu usklađene u mjerilu. Povežite slova koja označuju imena gradova s brojevima koji označuju njima pripadajuće mape i parove upišite na listu za odgovore.

A Pariz
B Barcelona
C Amsterdam
D New York

1

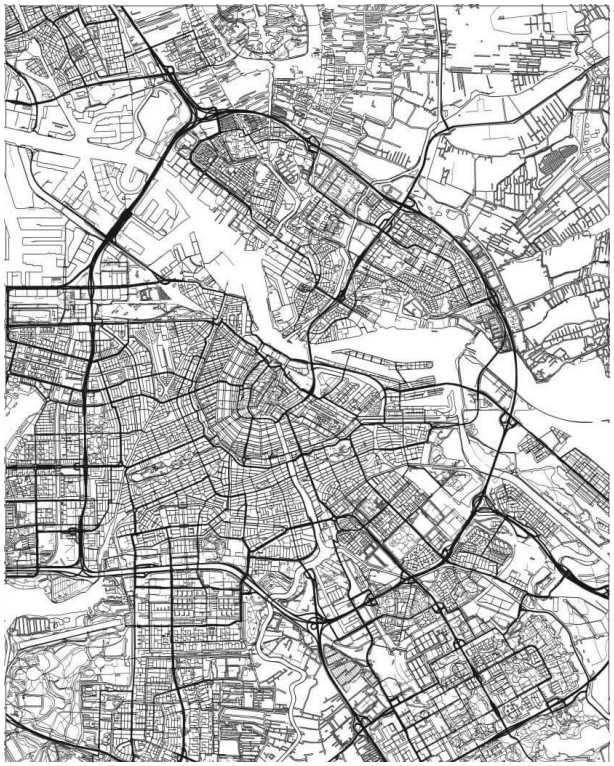

2



3



4

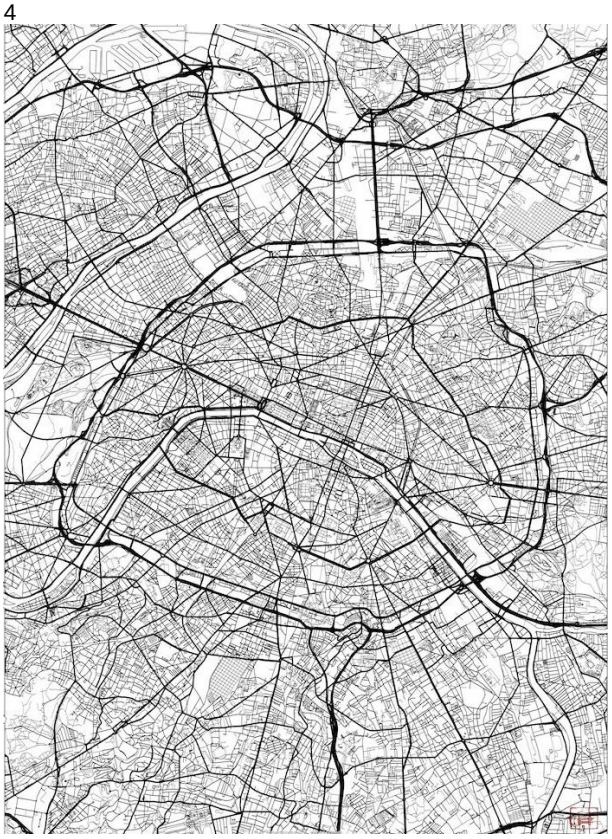

Zadatak 20 1 bod

Crkva Notre-Dame u Parizu predstavlja jedan od vrhunaca gotike u graditeljstvu. Smjeli pristup građevnim konstrukcijama toga razdoblja omogućio je gradnju visokih i svijetlih sakralnih prostora. Vanjski potporni elementi koji su omogućili rasterećenje zidova i otvaranje velikih vitraja nazivaju se:

A kontrapost
B transept
C kontrafor
D kvadrifora

Slovo uz točan odgovor označite na listu za odgovore.

Zadatak 21 2 boda

Staroperzijska riječ Pārsa označava pleme kojim je kralj Kir Veliki vladao prije početaka stvaranja najvećeg carstva staroga vijeka - Perzijskog carstva. Na vrhuncu svoje moći slavno se carstvo rasprostiralo na tri kontinenta. Perzija je u današnjem političkom smislu naziv za koju bliskoistočnu zemlju?

A Irak
B Iran
C Sirija
D Jordan

Slovo uz točan odgovor označite na listu za odgovore.

Zadatak 22 **3** boda

Jedan od najvećih mislilaca današnjice, karizmatični slovenski filozof Slavoj Žižek, suočen s psihologom Jordanom Petersonom u intelektualnoj “debati stoljeća” održanoj ove godine u Torontu u Kanadi zagovarao je ideje:

A kapitalizma
B populizma
C nacionalizma
D marksizma

Slovo uz točan odgovor označite na listu za odgovore.

Zadatak 23 2 boda

10. siječnja 2019. u morsko dno je postavljen prvi pilot Pelješkog mosta koji će omogućiti zaobilaženje obalnog teritorija Bosne i Hercegovine te povezati Hrvatsku s njenim najjužnijim dijelom. Kolika je približna dužina Pelješkog mosta koji premošćuje Malostonski kanal?

A 420 m
B 1200 m
C 2400 m
D 5200 m

Slovo uz točan odgovor označite na listu za odgovore.

Zadatak 24 12 bodova

Škola Bahaus zagovarala je sintezu vizualnih umjetnosti i svojim je polaznicima nudila edukacijske programe u raznolikim medijima.

A Walter Gropius
B Wassily Kandinsky
C Oskar Schlemmer
D Marcel Breuer

1 Baletna trijada



2 Kompozicija VIII

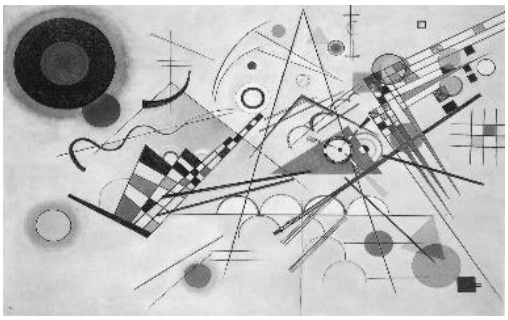

3 Stolac B3



4 Tvornica Fagus



Povežite slova koja označuju imena Bauhausovih učitelja s brojevima koji označuju njihova djela i parove upišite na listu za odgovore.

Zadatak 25 5 bodova

Na modernu kulturu, umjetnost i znanost znatan trag ostavili su znameniti parovi, poznati po zajedničkom intelektualnom i umjetničkom radu.

A Ulay
B Jean Paul Sartre
C Diego Rivera
D Pierre Curie
E Serge Gainsbourg

1 Jane Birkin



2 Marina Abramović



3 Frida Kahlo



4 Marie Skłodowska

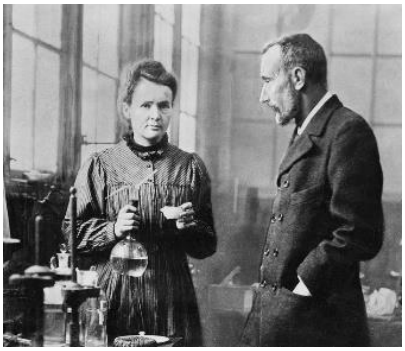

5 Simone de Beauvoir



Povežite slova koja označuju imena muškaraca s brojevima koji označuju njihove partnerice i parove upišite na listu za odgovore.

Zadatak 26 1 bod

Hrvatski pjesnik i prevoditelj klasika talijanske, engleske i francuske književnosti u čijem su opusu djela Dantea, Petrarce, Shakespearea, Rabelaisa, Virginie Woolf i mnogih drugih, ovogodišnji je dobitnik nagrade za životno djelo u književnome prevodilaštvu “Iso Velikanović”. On je:

A Marin Soljačić
B Kristian Novak
C Mate Maras
D Ivan Đikić

Slovo uz točan odgovor označite na listu za odgovore.

Zadatak 27 1 bod

Arsen Roje bio je Hrvat s uspješnom američkom karijerom. U Galeriji umjetnina u Splitu netom je otvorena njegova izložba. Svoj doprinos dao je znamenitim filmovima Roberta Altmana “M.A.S.H.” i Frederica Fellinija “Casanova”. Što je bio Roje na tim filmovima?

A producent
B grafički dizajner
C scenarist
D scenograf

Slovo uz točan odgovor označite na listu za odgovore.

Zadatak 28 3 boda

Koji je njemački autor istraživao fenomen svjetla i boje te napisao knjigu „Učenje o bojama“ objavljenu 1810. godine:

A Johann Wolfgang Goethe
B Karl Lagerfeld
C Martin Heidegger
D Albrecht Dürer

Slovo uz točan odgovor označite na listu za odgovore.

Zadatak 29 3 boda

Veliki urbani projekt u razdoblju srednjeg vijeka (14.st.) na teritoriju današnje Hrvatske bila je izgradnja dvaju utvrđenih gradova "blizanaca" te dvostrukog obrambenog zida između njih. Glavna uloga gradskih zidina je bila pregrađivanje poluotoka Pelješca i njegovo odvajanje od kopna kako bi se štitila vrijedna industrija soli. O kojim se gradovima radi?

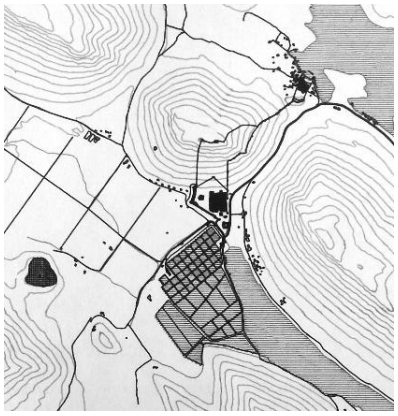

Odgovor čitko upišite u za to predviđeno mjesto na listu za odgovore.

Zadatak 30 4 boda

Na fotografijama su prikazani trgovi gradova na Jadranu na kojima se nalaze renesansne crkve ili crkve s renesansnim pročeljima. Koja od prikazanih fotografija označava trg koji se ne nalazi na današnjem teritoriju Hrvatske.

A



B



C



D



Slovo uz točan odgovor označite na listu za odgovore.

Zadatak 31 1 bod

Austro-ugarski feldmaršal, vojni zapovjednik Hrvatske, osnivač prvog muzeja na tlu Hrvatske na Trsatu čija je zbirka bitno obogatila Arheološki muzej u Zagrebu, istaknuti član Ilirskog pokreta irskog porijekla i normanskih korijena preminuo 1862. u svom dvorcu u Bosiljevu bio je:

A Laval Nougent
B Auguste de Marmont
C Otto von Habsburg
D Johann Franck

Slovo uz točan odgovor označite na listu za odgovore.

Zadatak 32 1 bod

Samozatajni hrvatski pjesnik ove godine odbio je primiti nagradu Vladimir Nazor za književnost. On je:

A Danijel Dragojević
B Damir Karakaš
C Ivica Prtenjača
D Ivan Slamnig

Slovo uz točan odgovor označite na listu za odgovore.

Zadatak 33 1 bod

Kojeg od navedenih književnika ne povezujemo s egzistencijalizmom:

A Jean Paul Sartre
B Albert Camus
C Franz Kafka
D Marcel Proust

Slovo uz točan odgovor označite na listu za odgovore.

Zadatak 34 8 bodova

Povežite slova koja označuju imena znamenitih njujorških nebodera s brojevima koji označuju njihove pripadajuće fotografije i parove upišite na listu za odgovore.

A Lever House
B Crysler Building
C UN Building
D Seagram Building

1



2



3



4



Zadatak 35 8 bodova

Na fotografijama su prikazani kadrovi iz znanstveno-fantastičnih filmova (Metropolis, Zabranjeni planet, Paklena Naranča, Matrix Revolutions) koji reprezentiraju estetiku, popularnu ikonografiju ali i fokuse interesa svog vremena nastanka.

A 1927.
B 1956.
C 1971.
D 2003.

1



2

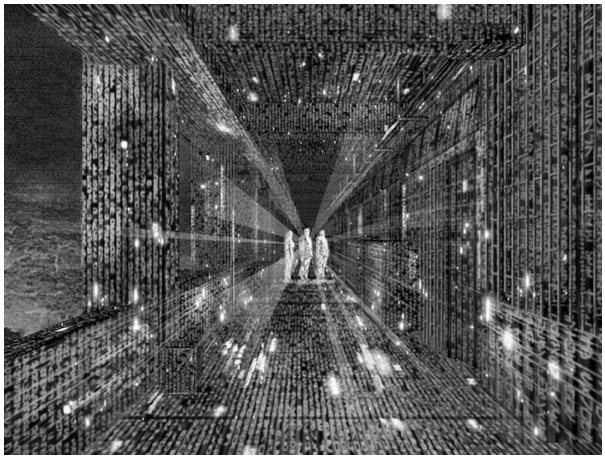

3



4



Povežite slova koja označuju godinu snimanja filma s brojevima koji označuju pripadajuće kadrove iz filmova i parove upišite na listu za odgovore.

Zadatak 36 **2** boda

Provokativni umjetnik Banksy je tijekom zadnjih nekoliko mjeseci izveo dvije globalno zamijećene akcije koje dovode u pitanje vezu umjetničkog rada, institucija i tržišta te komentiraju suvremeni društveni trenutak. Paralelno s otvaranjem Umjetničkog Biennalea u Veneciji, Banksy izvodi gerilsku akciju izlaganja fragmenata kruzera u javnom prostoru Venecije. U čuvenoj aukcijskoj kući Sothseby Banksijev rad Djevojčica s balonom prodana je za £1,042,000. Što se dogodilo sa slikom netom po prodaji?

A slika se samo-uništila
B ukradena je
C ustanovljeno je da je slika falsifikat
D novi vlasnik poklanja sliku u dobrotvorne svrhe

Slovo uz točan odgovor označite na listu za odgovore.

Zadatak 37 3 boda

15 7. 2018. – 13.1.2019. održana je velika izložba Towards Concrete Utopia koja je prezentirala arhitekturu socijalističke Jugoslavije. Naslov izložbe je igra riječima koja se referira na beton ali i na koncept konkretne utopije filozofa Ernsta Blocha. Uz niz tema vezanih za Hrvatsku poput obnove Zadra te projekta Splita 3, zasebnu monografsku sobu dobio je Vjenceslav Richter. U kojem je prestižnom muzeju održana izložba?

Odgovor čitko upišite u za to predviđeno mjesto na listu za odgovore.

Zadatak 38 1 bod

Predsjednik/ca Vlade Republike Hrvatske je:

A Goran Jandroković
B Andrej Plenković
C Zoran Milanović
D Kolinda Grabar Kitarović

Slovo uz točan odgovor označite na listu za odgovore.

Zadatak 39 8 bodova

Četiri fotografije prikazuju odnos globalnih metropola prema vodi. Iako su siluete usporedive, svaki od gradova se prema vodi odnosi na drugačiji način koji ovisi o podneblju, kulturi, urbanoj povijesti i drugim činiocima. Na kojim se kontinentima nalaze prikazani gradovi?

A



B



C



D



Odgovore čitko upišite u za to predviđena mjesta na listu za odgovore uz slovo koje označuje pojedinu fotografiju.

Zadatak 40 2 boda

Nakon gotovo sedmogodišnjeg egzila u ambasadi Ekvadora u Londonu, od 11.4.2019. u britanskom zatvoru utamničen je kontroverzni osnivač WikiLeaks-a, platforme koja je od 2006. razotkrila brojne globalne političke kontroverze poput brutalnih akcija vojske SAD-a, povezanosti Hillary Clinton s korporativnim kapitalom i drugih. Njegovo ime je:

A Julian Assange
B Noam Chomsky
C Yannis Varoufakis
D Tariq Ali

Slovo uz točan odgovor označite na listu za odgovore.

Zadatak 41 1 bod

Od nekadašnje vojne uloge, granični zidovi zemalja danas se grade s ciljem sprječavanja migracija. Predsjednik koji je na izborima pobijedio sloganom „Izgradit ćemo zid“ upravo aktualizira njegovu izgradnju na graničnoj dužini od oko 3000 km između:

A Mađarske i Srbije
B SAD-a i Meksika
C Turske i Sirije
D Srbije i BIH

Slovo uz točan odgovor označite na listu za odgovore.

Zadatak 42 1 bod

Zeusov sin miljenik drsko je izazivao bogove s Olimpa te zbog toga bio kažnjen do vrata plivati u hladnoj vodi prekrivenoj granama s prekrasnim voćnim plodovima. Kad god bi poželio ubrati plod, grane bi se izmakle. Kad god bi poželio popiti hladne vode, voda bi se povukla. Njegova muka postala je metafora za uzaludno i neispunjivo iskušenje. Njegovo ime u grčkoj mitologiji je:

A Sizif
B Orfej
C Tantal
D Hefest

Slovo uz točan odgovor označite na listu za odgovore.

Zadatak 43 8 bodova

Prikazani su nacrti građevina koje su postali urbani simboli gradova u kojima se nalaze i opća mjesta graditeljske baštine. Svaka građevina pripada različitom tipu. Nacrti nisu usklađeni u mjerilu.

A Antoni Gaudi: Casa Milà, Barcelona
B Gustave Eiffel: Eiffelov toranj, Pariz
C Jørn Utzon: Opera Sidney
D Shreve, Lamb & Harmon: Empire State Building, New York

1

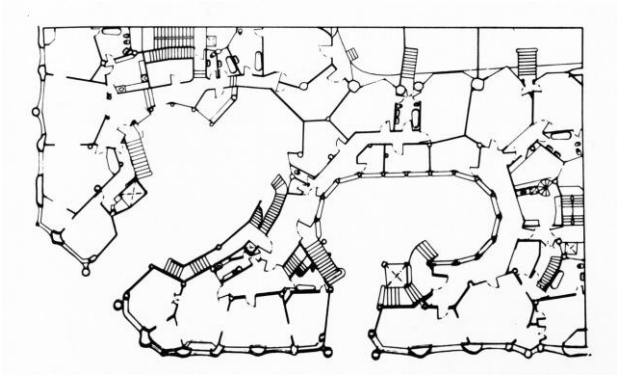

2

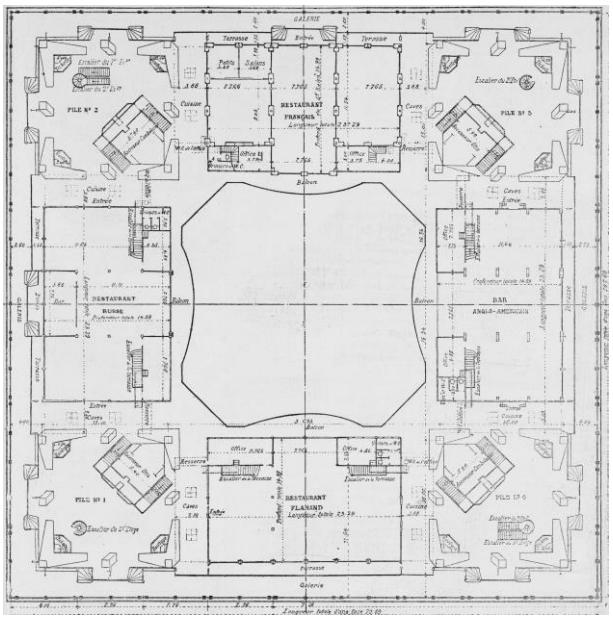

3

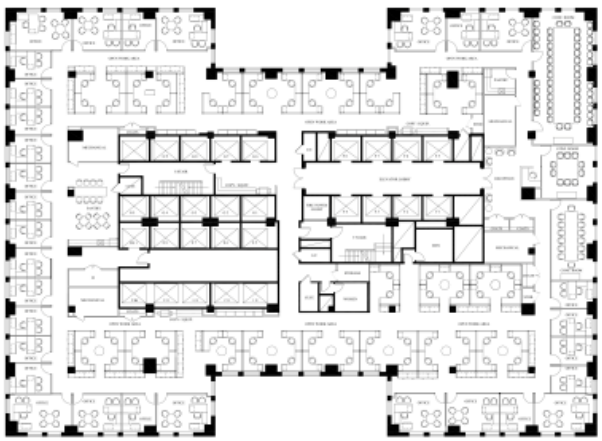

4

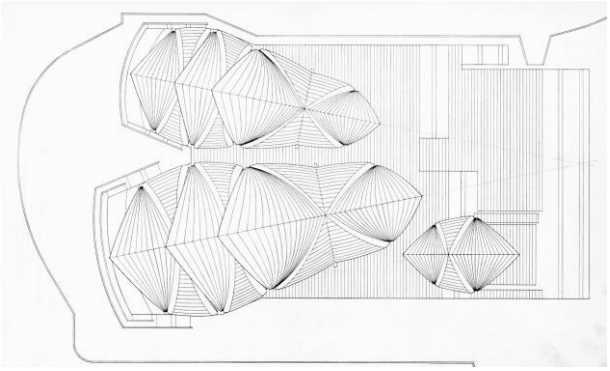

Povežite slova koja označuju autora i naziv građevine s brojevima koji označuju pripadajuće tlocrte i parove upišite na listu za odgovore.

Zadatak 44 4 boda

Bitan dio suvremene scene popularne glazbe su veliki festivali.

A SZIGET festival
B InMusic festival
C EXIT festival
D Primavera Sound festival

1 Barcelona
2 Novi Sad
3 Zagreb
4 Budimpešta

Povežite slova koja označuju nazive festivala s brojevima koji označuju nazive gradova u kojima se održavaju i parove upišite na listu za odgovore.

Zadatak 45 2 boda

Prije dva tjedna umro je znameniti hrvatski arhitekt, dizajner i inovator poznat po pionirskim radovima u sistemskoj arhitekturi i prefabrikaciji. U široj javnosti ostat će posebno zapamćen po „srebrnim gradovima“ Zapruđu, Borongaju i Remetinečkom gaju, a njegova zadnja realizacija je vlastita obiteljska kuća na Perjavici koja je i nagrađena nagradom Drago Galić za 2017. godinu. O kojem arhitektu je riječ?

Odgovor čitko upišite u za to predviđeno mjesto na listu za odgovore.

Zadatak 46 2 boda

„Budimo realni, tražimo nemoguće!“ izvorno je bio jedan od udarnih slogana:

A Pariških studentskih demonstracija 1968.
B Kurikularne reforme u Hrvatskoj 2016.
C Oktobarske revolucije u Rusiji 1917.
D Barracka Obame na predsjedničkim izborima u SAD 2008.

Slovo uz točan odgovor označite na listu za odgovore.

Zadatak 47 10 bodova

Prema stilskoj bliskosti, periodu ili podudarnom estetskom senzibilitetu povežite arhitektonske primjere s umjetničkim djelima iz Hrvatske.

A

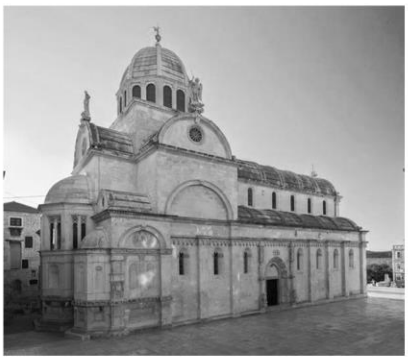

B



C



D



E



1



2

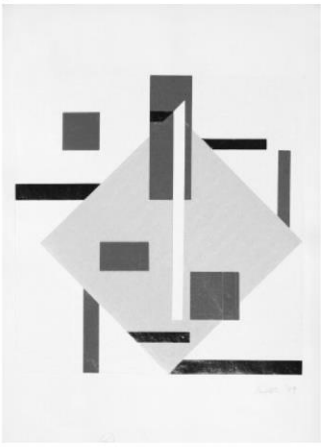

3

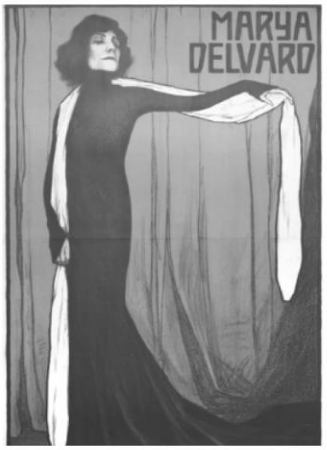

4



5



Povežite slova uz arhitektonske primjere sa brojevima koji označuju pripadajuća umjetnička djela i parove upišite na listu za odgovore.

Zadatak 48 10 bodova

Kultivirani krajolici su sinergija ljudskog rada i prirode te su vrijedan odraz svog vremena i podneblja. Locirajte kultivirane krajolike sa fotografija.

A Obala Dunava
B Bakarski zaljev
C Dolina Neretve
D Otok Hvar
E Nin

1

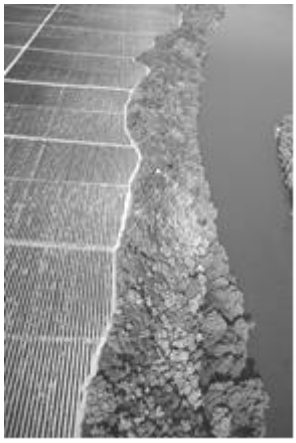

2



3



4



5



Povežite slova uz nazive krajolika sa brojevima koji označuju pripadajuće fotografije i parove upišite na listu za odgovore.

Zadatak 49 1 bod

Ove godine slavimo obljetnicu početka djelovanja Arhitektonskog fakulteta Sveučilišta u Zagrebu kao dio Visoke tehničke škole. Njeno osnivanje se smatra i početkom visokoškolske edukacije arhitekata i arhitektica u Hrvatskoj. Koje godine je Visoka tehnička škola otvorena??

A 1769.
B 1869.
C 1919.
D 1949.

Slovo uz točan odgovor označite na listu za odgovore.

Zadatak 50 4 boda

Pojedini *coveri* glazbenih albuma stekli su kultni status, postali su ikone pop-kulture, pa i vizualni označitelji grupa koje su ih snimili.

A Nirvana – Nevermind
B The Beatles – Abbey Road
C The Rolling Stones – Sucking in the seventies
D Pink Floyd – The Dark Side Of The Moon

1



2



3



4



Povežite slova uz nazive glazbenih albuma sa brojevima koji označuju pripadajuće *covere* i parove upišite na listu za odgovore.